



**ΥΠΟΥΡΓΕΙΟ**  
**ΑΓΡΟΤΙΚΗΣ ΑΝΑΠΤΥΞΗΣ & ΤΡΟΦΙΜΩΝ**  
**Δ/ΝΣΗ ΑΠΟΚΕΝΤΡΩΜΕΝΩΝ ΥΠΗΡΕΣΙΩΝ**  
**ΠΕΛ/ΝΗΣΟΥ, ΔΥΤ ΕΛΛΑΔΟΣ, ΙΟΝΙΟΥ**  
**ΤΜΗΜΑ: ΠΕΡΙΦΕΡΕΙΑΚΟ ΚΕΝΤΡΟ**  
**ΠΡΟΣΤΑΣΙΑΣ ΦΥΤΩΝ &**  
**ΠΟΙΟΤΙΚΟΥ ΕΛΕΓΧΟΥ ΑΧΑΪΑΣ**  
 Πανεπιστημίου 334, 264 43 ΠΑΤΡΑ  
 Τηλ.: 2610.224.629, Fax: 2610.623.238  
 Email: [pkpfpatr@otenet.gr](mailto:pkpfpatr@otenet.gr)

Πληροφορίες: Πέττας Ν., Γεωπόνος MBA, MSC

*Δελτίο*  
*Γεωργικών Προειδοποιήσεων*  
*Φυτοπροστασίας*

**ΠΑΤΑΤΑ**  
**Ν° 3 / 13-03-2017**

*Για τις περιοχές:*  
**ΑΙΤΩΛ/ΝΙΑΣ, ΑΧΑΪΑΣ, ΗΛΕΙΑΣ,**  
**ΜΕΣΣΗΝΙΑΣ, ΚΕΦΑΛΟΝΙΑΣ,**  
**ΖΑΚΥΝΘΟΥ, ΙΘΑΚΗΣ**

### ΠΕΡΟΝΟΣΠΟΡΟΣ

**Διαπιστώσεις:** Σε όλες τις περιοχές οι ανοιξιάτικες πατατοφυτείες βρίσκονται σε ευπαθές στάδιο στις προσβολές από το παθογόνο. Σύμφωνα με τα δεδομένα των μετεωρολογικών σταθμών της περιοχής, οι θερμοκρασίες σταδιακά παρουσιάζουν άνοδο. Ωστόσο, προς το παρόν, οι ελάχιστες θερμοκρασίες δεν έχουν σταθεροποιηθεί πάνω από το όριο των 10 °C. Ο καιρός του τελευταίου χρονικού διαστήματος δεν ήταν ευνοϊκός για την παρουσίαση εκτεταμένων προσβολών και την ανάπτυξη του παθογόνου.

**Μετεωρολογικός Σταθμός Βελίκας, Μεσσηνίας**

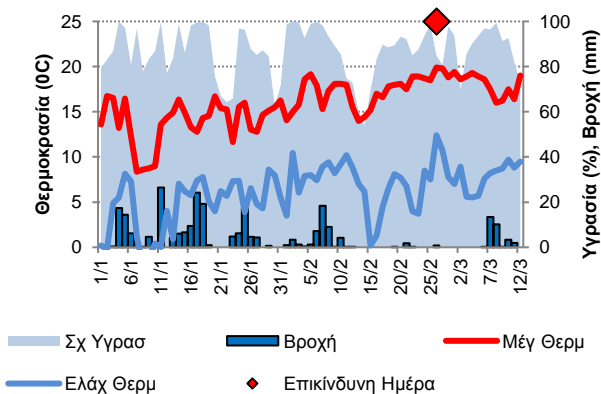

**Μετεωρολογικός Σταθμός Κοροΐβου Ηλείας**

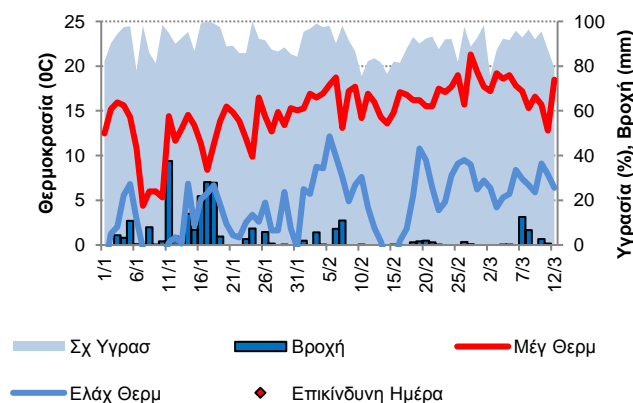

**Συστάσεις:** Σύμφωνα με τις προβλέψεις καιρού για την επόμενη εβδομάδα, σε γενικές γραμμές, αναμένεται αίθριος καιρός με πρόσκαιρες νεφώσεις και λίγες τοπικές βροχοπτώσεις, ενώ θα συνεχίσει η βαθμιαία άνοδος των θερμοκρασιών. Οι συνθήκες δεν θα είναι ιδιαίτερα ευνοϊκές για την εκδήλωση επιδημιών περονόσπορου, αλλά αναμένονται να είναι ευνοϊκές για την ανάπτυξη του παθογόνου από τις υπάρχουσες πρωτογενείς προσβολές, οι οποίες μέχρι στιγμής είναι περιορισμένες. Να συνεχιστεί η προληπτική προστασία για τον περονόσπορο. Να ληφθεί υπόψη η γρήγορη ανάπτυξη της καλλιέργειας και η ανάγκη κάλυψης και του νέου φυλλώματος.

### ΑΛΤΕΡΝΑΡΙΩΣΗ

Συνιστώνται προληπτικές εφαρμογές ανά 10ήμερο με σκευάσματα επαφής. Έναρξη επεμβάσεων με την εμφάνιση προσβολών ή όταν τα φυτά αρχίζουν να «αδυνατίζουν». Να ξεριζώνονται και να καταστρέφονται τα φυτά με ύποπτα συμπτώματα. Η ασφαλής διάγνωση και η επιλογή του φυτοπροστατευτικού για την συνδυασμένη αντιμετώπιση με τον περονόσπορο να γίνει με τον γεωπόνο/σύμβουλο της καλλιέργειας.

**Φυτοπροστατευτικά:** Από τις λίστες με τα εγκεκριμένα μυκητοκτόνα σκευάσματα του έτους 2017 (έκδοση 21/02/2017), σε συνεργασία με τον τοπικό γεωπόνο για την επιλογή φυτοπροστατευτικού, δοσολογίας και μεσοδιαστήματος εφαρμογής.

**Ο ΠΡΟΪΣΤΑΜΕΝΟΣ**

**ΓΙΑΝΝΟΠΟΥΛΟΣ Δ.**  
**ΓΕΩΠΟΝΟΣ MSC**