

ΓΕΩΡΓΙΚΕΣ ΠΡΟΕΙΔΟΠΟΙΗΣΕΙΣ

ΤΕΧΝΙΚΟ ΔΕΛΤΙΟ

ΠΕΡΙΟΧΗ ΚΕΝΤΡΙΚΗΣ – ΔΥΤΙΚΗΣ ΜΑΚΕΔΟΝΙΑΣ

ΥΠΟΥΡΓΕΙΟ ΑΓΡΟΤΙΚΗΣ ΑΝΑΠΤΥΞΗΣ ΚΑΙ ΤΡΟΦΙΜΩΝ
ΔΙΕΥΘΥΝΣΗ ΑΠΟΚΕΝΤΡΩΜΕΝΩΝ ΥΠΗΡΕΣΙΩΝ ΜΑΚΕΔΟΝΙΑΣ - ΘΡΑΚΗΣ
ΠΕΡΙΦΕΡΕΙΑΚΟ ΚΕΝΤΡΟ ΠΡΟΣΤΑΣΙΑΣ ΦΥΤΩΝ ΚΑΙ ΠΟΙΟΤΙΚΟΥ ΕΛΕΓΧΟΥ
ΘΕΣΣΑΛΟΝΙΚΗΣ

Ταχ. Δ/ση: Τ.Κ. 57001 ΘΕΡΜΗ, Τ.Θ. 60436
Τηλ.: 2310476662, Fax: 2310476663
Email: pkrfpet1@otenet.gr



Πληροφορίες: Υφούλης Αντώνης

Το παρόν δελτίο εκδίδεται μόνο ηλεκτρονικά

No 27 / 29 Μαΐου 2017

ΟΡΕΙΝΕΣ ΠΕΡΙΟΧΕΣ

ΚΑΡΠΟΚΑΨΑ ΜΗΛΙΑΣ

(*Cydia pomonella* L., Lepidoptera: Tortricidae)

- Από τα δεδομένα του δικτύου των παγίδων η πτήση του εντόμου εμφανίζει στις περισσότερες περιοχές μία δεύτερη κορυφή το χρονικό διάστημα 10-15 Μαΐου.

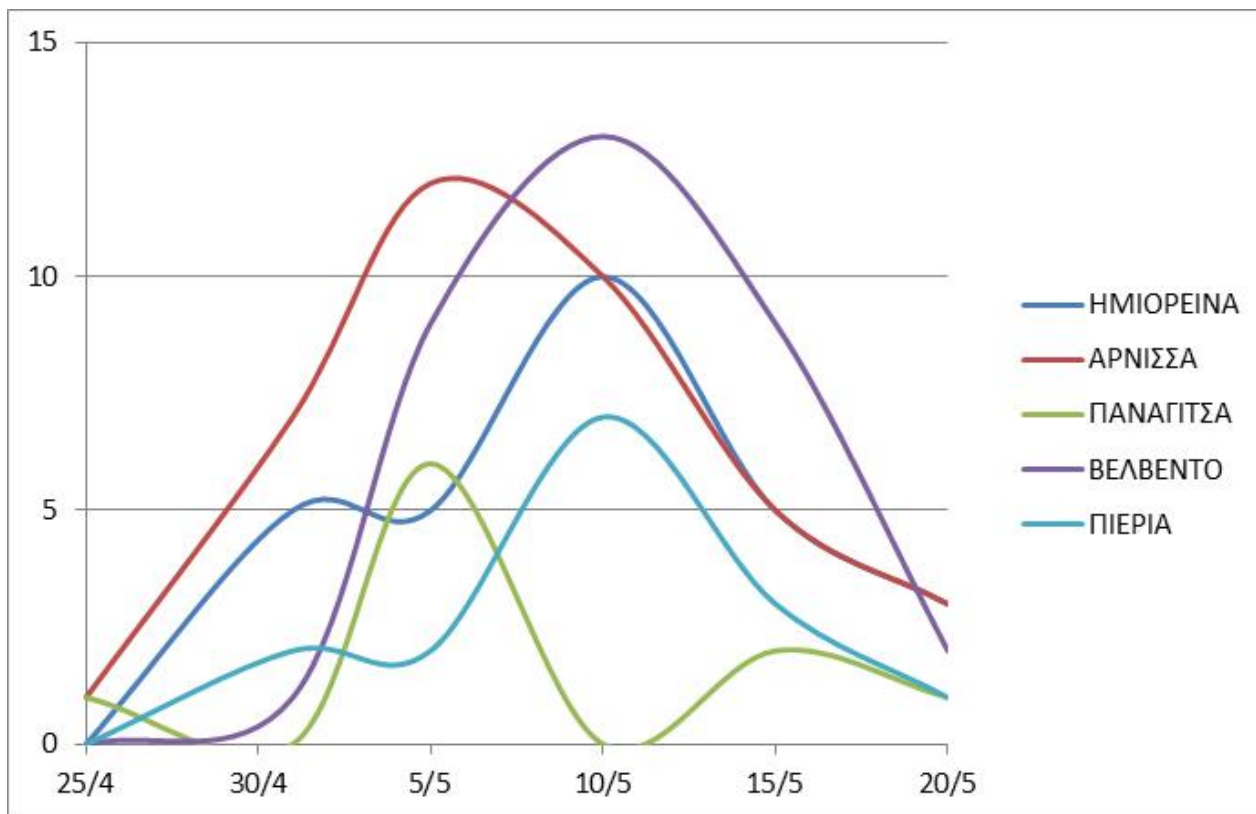

- Τα δεδομένα των συλλήψεων των εντόμων στις παγίδες προέρχονται από τις περιοχές της Άρνισσας Πέλλας, της Παναγίτσας Πέλλας, της Ράχης Ημαθίας, του Βελβεντού Κοζάνης και της Ράχης Πιερίας.
- Με βάση τις θερμοκρασίες που καταγράφονται από τους μετεωρολογικούς σταθμούς της Ράχης Ημαθίας, της Άρνισσας, του Βελβεντού και της Ράχης Πιερίας, υπολογίζεται ότι

το χρονικό διάστημα **29 Μαΐου – 9 Ιουνίου**

θα υπάρχουν συνεχόμενες εκκολάψεις των **νεαρών προνυμφών**.

- Συμβουλευτείτε πότε έγινε η τελευταία επέμβαση, τη δραστική ουσία που χρησιμοποιήθηκε, καθώς και την χρονική κάλυψη που δίνει αυτή.
- Το δελτίο παρέχει μια τάση της πορείας των πληθυσμών των εντόμων, η οποία δεν μπορεί να είναι αντιπροσωπευτική για κάθε αγροτεμάχιο. Οι παραγωγοί, προκειμένου να πάρουν την απόφαση επέμβασης ή όχι και πότε, καλούνται να λαμβάνουν υπόψη τους τις δικές τους παρατηρήσεις και το ιστορικό του κάθε οπωρώνα.

ΦΟΥΖΙΚΛΑΔΙΟ

(*Venturia inaequalis* Cooke Wint. *Venturia pirina* Aderhold)

- Οι βροχοπτώσεις των τελευταίων ημερών σε συνδυασμό με τις αντίστοιχες θερμοκρασίες ευνοούν την ανάπτυξη μολύνσεων και αναμένονται να συνεχιστούν κατά τόπους όλη την εβδομάδα.
- Συνιστάται η προστασία του καρπιδίου με προστατευτικά – θεραπευτικά μυκητοκτόνα, ειδικά όπου σημειώθηκαν αρχικές προσβολές.

Ο Αναπλ. Προϊσταμένος Τμήματος

Ευστράτιος Δαδάκης