

# ΓΕΩΡΓΙΚΕΣ ΠΡΟΕΙΔΟΠΟΙΗΣΕΙΣ

## ΤΕΧΝΙΚΟ ΔΕΛΤΙΟ

### ΠΕΡΙΟΧΗ ΚΕΝΤΡΙΚΗΣ – ΔΥΤΙΚΗΣ ΜΑΚΕΔΟΝΙΑΣ

ΥΠΟΥΡΓΕΙΟ ΑΓΡΟΤΙΚΗΣ ΑΝΑΠΤΥΞΗΣ ΚΑΙ ΤΡΟΦΙΜΩΝ  
ΔΙΕΥΘΥΝΣΗ ΑΠΟΚΕΝΤΡΩΜΕΝΩΝ ΥΠΗΡΕΣΙΩΝ ΜΑΚΕΔΟΝΙΑΣ - ΘΡΑΚΗΣ  
ΠΕΡΙΦΕΡΕΙΑΚΟ ΚΕΝΤΡΟ ΠΡΟΣΤΑΣΙΑΣ ΦΥΤΩΝ ΚΑΙ ΠΟΙΟΤΙΚΟΥ ΕΛΕΓΧΟΥ  
ΘΕΣΣΑΛΟΝΙΚΗΣ

Ταχ. Δ/ση: Τ.Κ. 57001 ΘΕΡΜΗ, Τ.Θ. 60436  
Τηλ.: 2310476662, Fax: 2310476663  
Email: pkrfpet1@otenet.gr



Πληροφορίες: Υφούλης Αντώνης

Το παρόν δελτίο εκδίδεται μόνο ηλεκτρονικά

**No 26 / 24 Μαΐου 2017**

### ΙΣΧΥΕΙ ΓΙΑ ΟΛΕΣ ΤΙΣ ΠΕΡΙΟΧΕΣ

#### **ΠΕΡΟΝΟΣΠΟΡΟΣ ΑΜΠΕΛΙΟΥ**

*(Plasmopara viticola Berk. & Curt., Berl. & De Toni)*

- Οι κατά τόπους βροχοπτώσεις των τελευταίων ημερών σε συνδυασμό με τις αντίστοιχες θερμοκρασίες ευνοούν την ανάπτυξη δευτερογενών μολύνσεων. Οι βροχοπτώσεις αναμένεται να συνεχιστούν σχεδόν σε όλες τις περιοχές. Οι περισσότερες ποικιλίες βρίσκονται σε ευαίσθητο στάδιο.
- Αρχικά συμπτώματα μολύνσεων («λαδιές») εμφανίστηκαν σποραδικά σε εστίες. Περισσότερα και εντονότερα συμπτώματα προβλέπεται να εμφανιστούν στις αρχές της επόμενης εβδομάδας.
- Η επέμβαση κρίνεται απαραίτητη εάν διαπιστωθεί η πρώτη ένδειξη συμπτωμάτων, δηλαδή κηλίδες λαδιού ή επάνθιση.

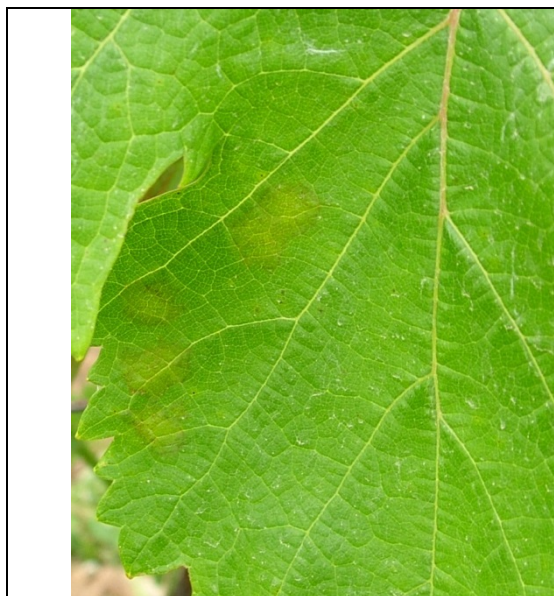

κηλίδες λαδιού στην πάνω επιφάνεια του φύλλου



επάνθιση (καρποφορία του μύκητα) στην κάτω επιφάνεια του φύλλου

- Ελέγξτε μία εβδομάδα μετά την επέμβαση για να δείτε εάν σταμάτησε η ανάπτυξη του μύκητα. Καιρός δροσερός, υγρός και ομιχλώδης διατηρεί την ασθένεια.
- Καλλιεργητικά μέτρα που βελτιώνουν την κυκλοφορία του αέρα μέσα στον αμπελώνα και συντελούν στο ταχύτερο στέγνωμα των φυτών από τη βροχή ή τη δροσιά, συμβάλουν καθοριστικά στον περιορισμό της σοβαρότητας της ασθένειας.

**ΩΙΔΙΟ ΑΜΠΕΛΙΟΥ**  
(*Uncinula necator* Schwein Burrill)

- Οι βροχοπτώσεις των τελευταίων ημερών σε συνδυασμό με τις αντίστοιχες θερμοκρασίες δημιούργησαν ευνοϊκό περιβάλλον ανάπτυξης του ωιδίου σε όλες τις περιοχές. Επίσης, οι περισσότερες ποικιλίες βρίσκονται σε ευαίσθητο στάδιο. Συνιστάται η συνέχιση της προστασίας της καλλιέργειας με προστατευτικά – θεραπευτικά μυκητοκτόνα.
- Συνστήνεται στους αμπελουργούς να επισκοπούν τον αμπελώνα τουλάχιστον μία φορά την εβδομάδα και να ελέγχουν φύλλα και βότρες.
- Καταμετρείστε και καταγράψετε τον συνολικό αριθμό θέσεων προσβολής, το ποσοστό των προσβεβλημένων πρέμων και μια περισσότερο υποκειμενική παρατήρηση της έντασης της προσβολής.
- Η επέμβαση κρίνεται απαραίτητη όταν διαπιστωθεί αύξηση του ποσοστού των προσβεβλημένων πρέμων πάνω από 10%, με ταυτόχρονη ύπαρξη τουλάχιστον 20 θέσεων προσβολής.
- Ελέγξτε μία εβδομάδα μετά την επέμβαση για να διαπιστώσετε εάν σταμάτησε η ανάπτυξη του μύκητα.



- Οι εγκεκριμένες δραστικές ουσίες φυτοπροστατευτικών προϊόντων έχουν δοθεί σε προηγούμενα δελτία. Συνιστάται η επιλογή σκευασμάτων με ταυτόχρονη δράση σε Περονόσπορο – Ωίδιο.

Ο Προϊσταμένος Τμήματος

Ευστράτιος Δαδάκης